

Gemeinderatssitzung

02.07.2024



| Öffentlicher Teil | |
|-------------------|--|
| 1. | Genehmigung der Niederschriften |
| 1.1 | Genehmigung der Niederschrift aus der öffentlichen Sitzung vom 14.05.2024 |
| 1.2 | Genehmigung der Niederschrift aus der öffentlichen Sitzung vom 11.06.2024 |
| 2. | Bekanntgabe von Beschlüssen aus der nichtöffentlichen Sitzung am 11.06.2024 |
| 3. | Sanierung Brücke über den Saalbach (Bahnhofstraße) - Beauftragung Nachtrag 2 + 3 |
| 4. | Bruchbühlhalle - Erneuerung der Fluchttüren |
| 5. | Kanalsanierung 2024 - Ortsteil Karlsdorf |
| 6. | Friedhof Karlsdorf - Erneuerung der Wasserleitung und der Wasserstelen |
| 7. | Kindergarten Don Bosco TGA |
| 8. | Kinderbetreuung in Karlsdorf-Neuthard a) Nochmalige Umfrage bezüglich der Bedarfsplanung b) Beitragsanpassung der Elternbeiträge der Kindergärten und der flexiblen kommunalen Ganztageschule c) Anpassung der Essensbeiträge im Kindergarten |
| 9. | Stellungnahme zu Bausachen |
| 9.1 | Bauantrag zum Neubau einer Transportbetonanlage mit Steuerstand, Sozial- und Technikräumen, Neubau einer Trafostation auf dem Grundstück Flst. Nr. 684/14, Lußhardtstraße |
| 9.2 | Bauantrag im vereinfachten Verfahren zum Neubau eines Zweifamilienwohnhauses auf dem Grundstück Flst. Nr. 1188, Tullatraße |
| 9.3 | Bauantrag zum Dachausbau und zum Neubau einer Doppelgarage auf dem Grundstück Flst. Nr. 1542, Haydnstraße |
| 10. | Informationen und Fragen zu Gemeindeangelegenheiten |
| 11. | Bürgerfragestunde |

TOP 1

Genehmigung der Niederschriften

TOP 1.1

Genehmigung der Niederschrift aus der öffentlichen Sitzung vom 14.05.2024

TOP 1.2

Genehmigung der Niederschrift aus der öffentlichen Sitzung vom 11.06.2024

TOP 2

Bekanntgabe von Beschlüssen aus der nichtöffentlichen Sitzung am 11.06.2024

In der letzten nichtöffentlichen Sitzung am 11.06.2024 hat der Gemeinderat keinen Beschluss gefasst.

TOP 3

Sanierung Brücke über den Saalbach (Bahnhofstraße)

- Beauftragung Nachtrag 2 + 3



TOP 3

Vorschlag der Verwaltung:

Der Gemeinderat beauftragt das Nachtragsangebot der Firma BWS Rhein-Neckar GmbH in Höhe von 61.310,78 € / brutto.

Schnitt 2-2 M. 1:50

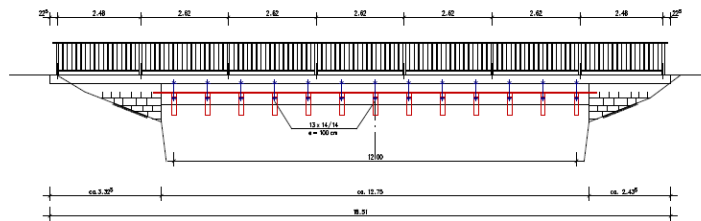

Schnitt 3-3 M. 1:50

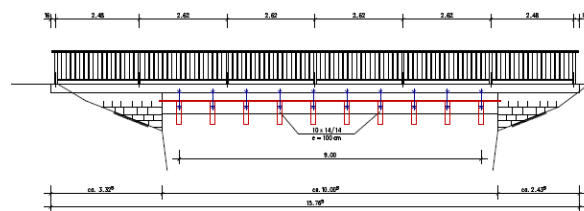

Regeldetail Leegerüst M. 1:25
Leegerüst e = 1,00 m

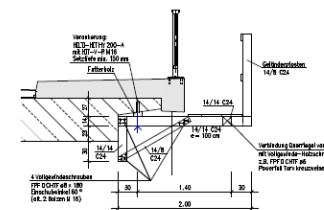

TOP 4

Bruchbühlhalle

- Erneuerung der Fluchttüren

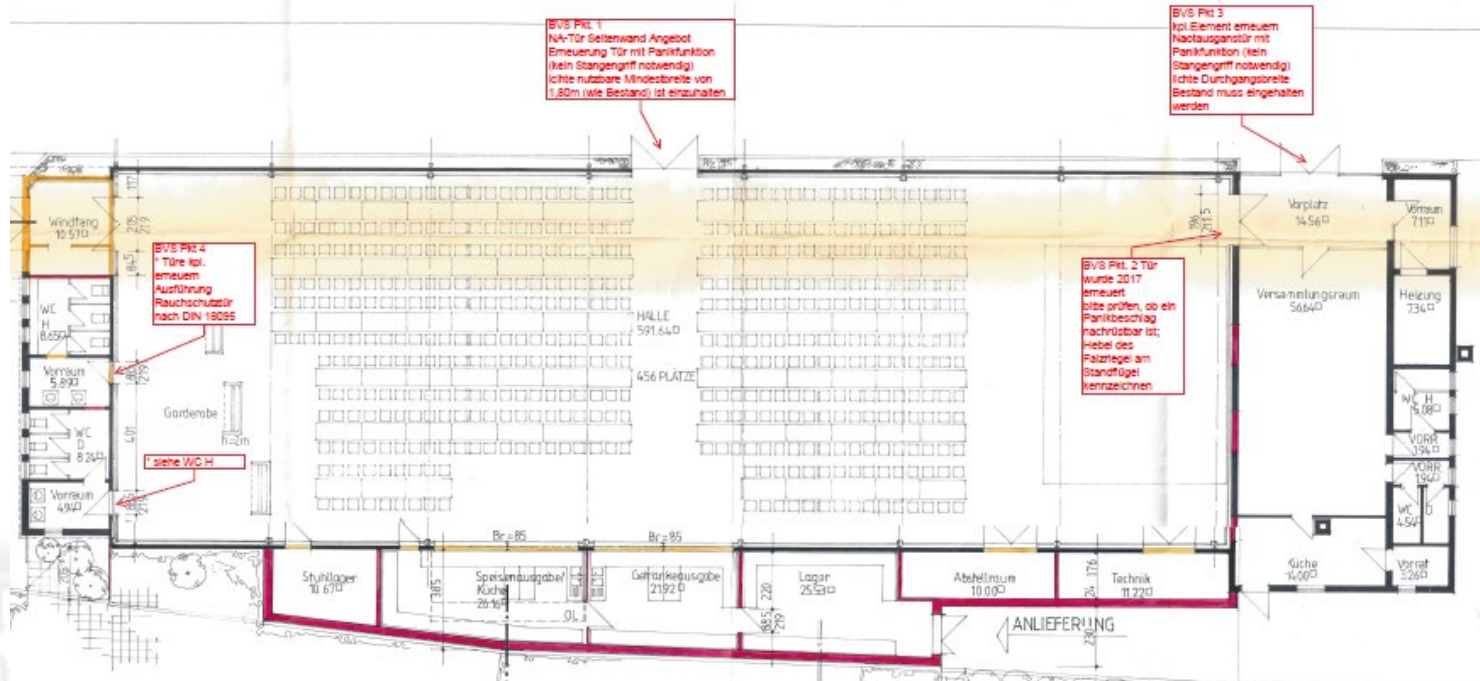

TOP 4

| Nr. | Bieter | Angebotssumme (brutto) | Wertung |
|-----|---|---------------------------|-----------------------------|
| 1 | Küstner Fenster & Türen 76689 Karlsdorf-Neuthard | 23.788,22 € | + / - 0,00 € (100,00 %) |
| 2 | Bieter 2 | 28.871,77 € | + 5.083,55 € (121,37 %) |
| 3 | Bieter 3 | 36.801,35 € | + 13.013,13 € (154,70 %) |

Vorschlag der Verwaltung:

Der Gemeinderat beauftragt das Angebot der Firma Küstner Fenster & Türen mit einer Auftragssumme in Höhe von 23.788,22 € / brutto.

TOP 5 Kanalsanierung 2024 - Ortsteil Karlsdorf

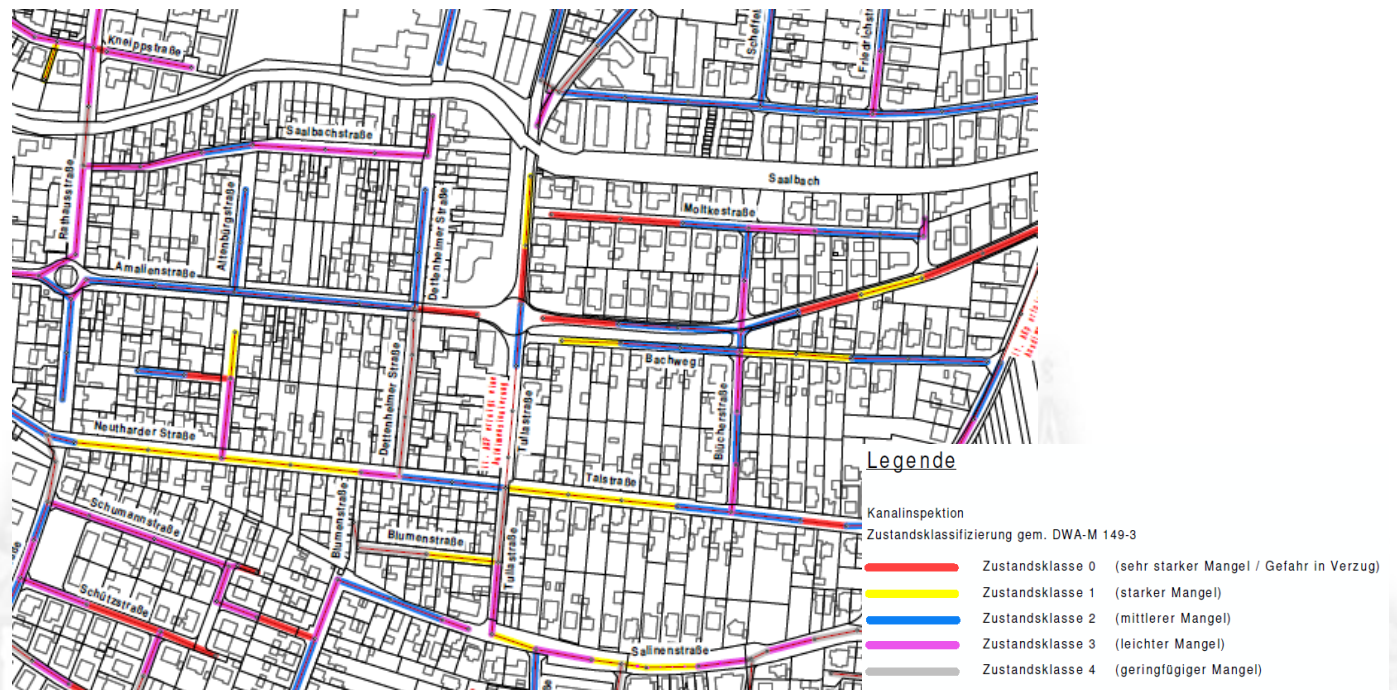

TOP 5

| Nr. | Bieter | Angebotssumme (brutto) | Wertung |
|-----|--|---------------------------|----------------------------|
| 1 | Koßmann Kanal- und Umwelttechnik GmbH 77966 Kappel-Grafenhausen | 147.595,59 € | + / - 0.00 € (100,00 %) |
| 2 | Bieter 2 | 149.959,19 € | + 2.363,61 € (101,6 %) |
| 3 | Bieter 3 | 178.998,33 € | + 31.400,75 € (121,3 %) |
| 4 | Bieter 4 | 182.614,70 € | + 35.019,12 € (123,7 %) |
| 5 | Bieter 5 | 237.998,55 € | + 90.402,97 € (161,3 %) |

Vorschlag der Verwaltung:

Der Gemeinderat beauftragt das Unternehmen Koßmann Kanal- und Umwelttechnik GmbH mit der Kanalsanierung im Ortsteil Karlsdorf für die Angebotssumme in Höhe von 147.595,59 € / brutto.

TOP 6

Friedhof Karlsdorf

- Erneuerung der Wasserleitung und der Wasserstelen

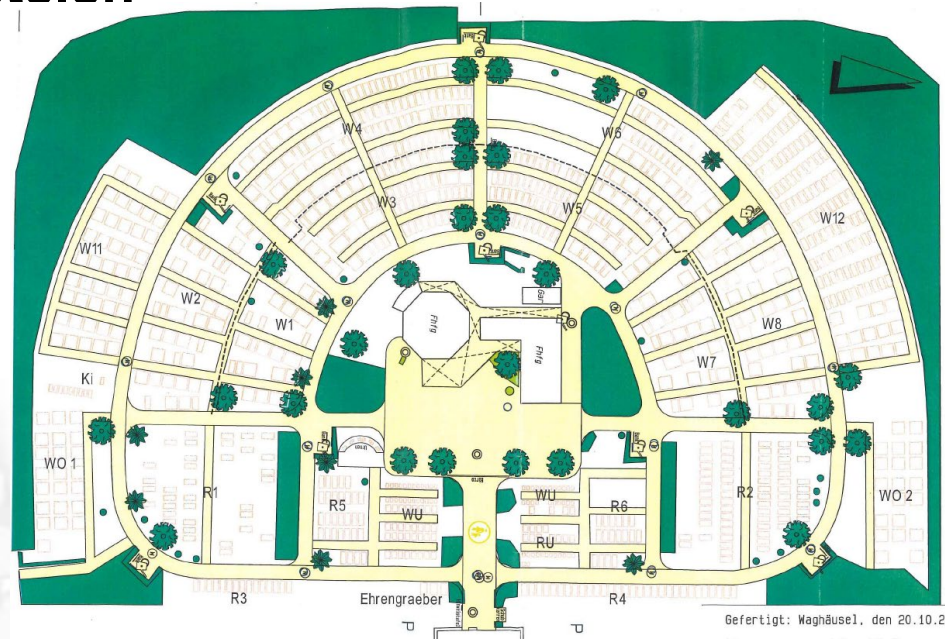

Standorte Wasserstelen

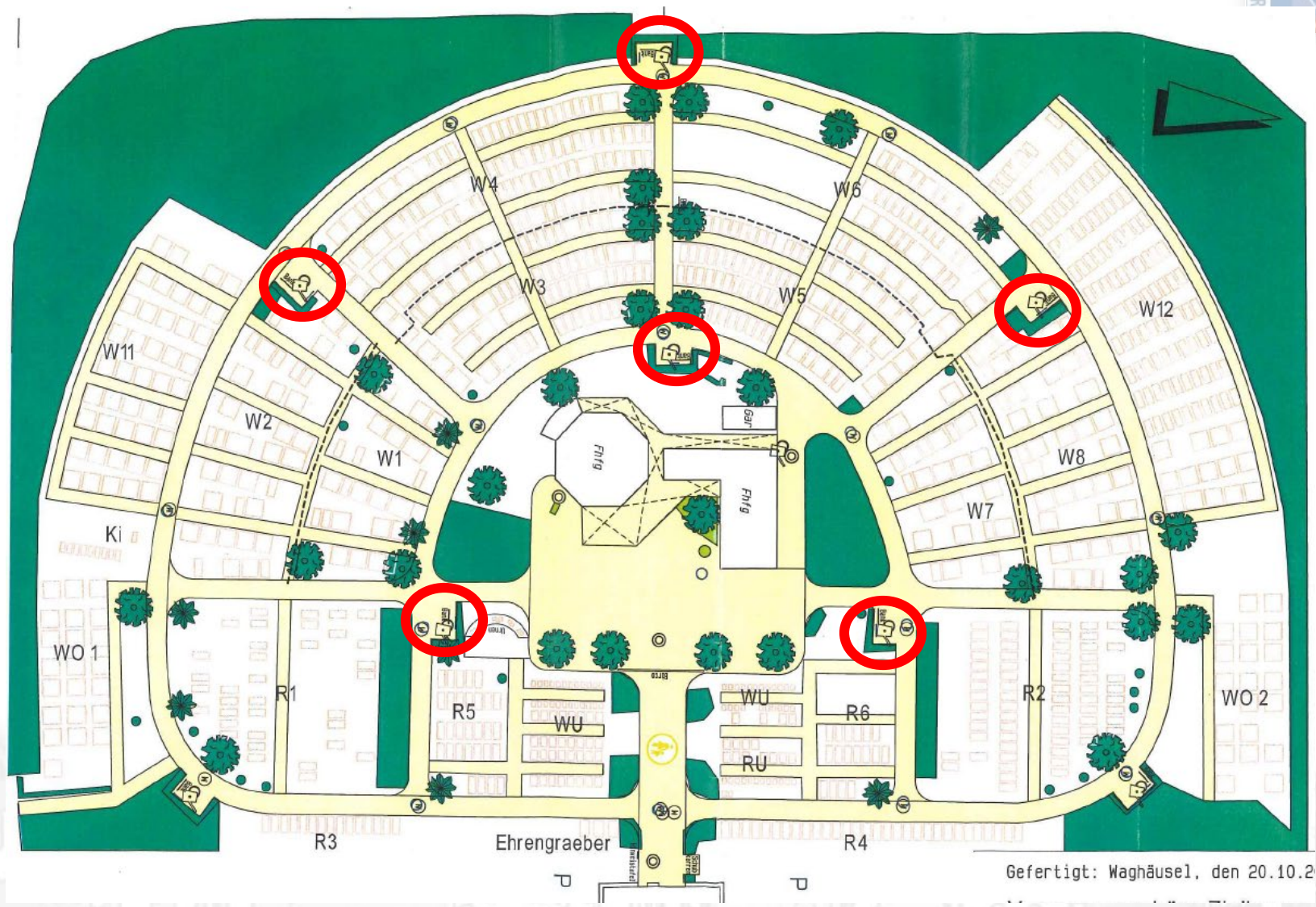

Gefertigt: Waghäusel, den 20.10.2

Vorschlag der Verwaltung:

Der Gemeinderat beauftragt die Verwaltung mit der freihändigen Vergabe für die Neuverlegung der Wasserleitung auf dem Friedhof Karlsdorf und genehmigt ein außerplanmäßiges Budget in Höhe von 55.000,00 € / brutto.

TOP 7. Kindergarten Don Bosco TGA

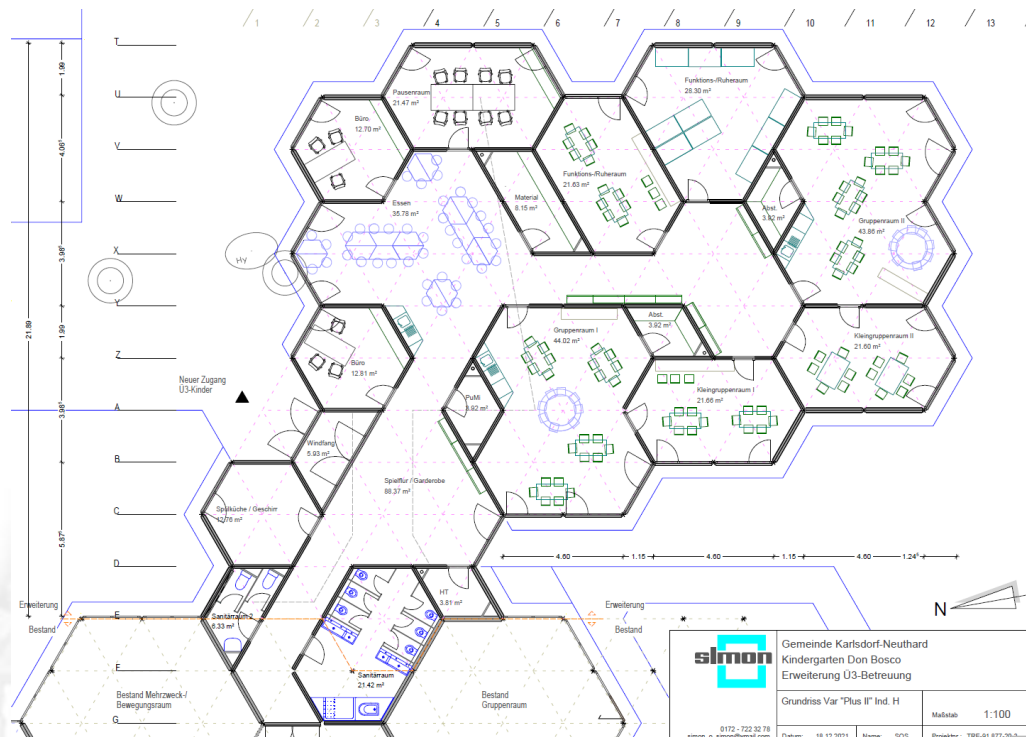

TOP 7.

LOS 1 ELEKTRO

| Bieter | Angebotssumme (Brutto) | Wertung |
|---|---------------------------|---------|
| bepreistes LV = Kostenberechnung (22.02.2024) | 148.555,52 € | 100 % |
| Elektro Huber 76676 Graben-Neudorf | 162.033,43 € | +9,07 % |

LOS 2 HEIZUNG

| Bieter | Angebotssumme (Brutto) | Wertung |
|---|---------------------------|-----------|
| bepreistes LV = Kostenberechnung (22.02.2024) | 71.864,29 € | 100 % |
| Bechem + Post 76227 Karlsruhe | 84.112,61 € | + 17,04 % |

LOS 3 SANITÄR + LÜFTUNG

| Bieter | Angebotssumme (Brutto) | Wertung |
|---|---------------------------|----------|
| bepreistes LV = Kostenberechnung (22.02.2024) | 132.244,58 € | 100 % |
| Bechem + Post 76227 Karlsruhe | 172.197,01 € | + 30,21% |

Vorschlag der Verwaltung:

Der Gemeinderat vergibt das LOS 1 an die Firma Elektro Huber mit einer Auftragssumme in Höhe von 162.033,43 € / brutto, das Los 2 und 3 an das Unternehmen Bechem + Post mit einer Auftragssumme in Höhe von 84.112,61 € / brutto (LOS 2) und 130.701,12 € / brutto (LOS 3).

TOP 8.

Kinderbetreuung in Karlsdorf-Neuthard

- a) Nochmalige Umfrage bezüglich der
Bedarfsplanung**
- b) Beitragsanpassung der Elternbeiträge der
Kindergärten und der flexiblen kommunalen
Ganztageschule**
- c) Anpassung der Essensbeiträge im Kindergarten**

Elternbeiträge der flexiblen kommunalen Ganztagesesschule

| 7.00 Uhr - 7.30 Uhr | | 2023/24 | Sep 24 | Mrz 25 | 2024/25 | Sep 25 | Mrz 26 | 2025/26 |
|---------------------|---------------|---------|---------|---------|---------|---------|---------|---------|
| Preissteigerung | | | 3,5% | 4,0% | 7,5% | 3,3% | 4,0% | 7,3% |
| Baustein 1 | Kinderanzahl | Preis € | Preis € | Preis € | Preis € | Preis € | Preis € | Preis € |
| Monatliche | EK | 7,10 | 7,35 | 7,65 | 7,65 | 7,90 | 8,20 | 8,20 |
| Abrechnung | ZK | 7,10 | 7,35 | 7,65 | 7,65 | 7,90 | 8,20 | 8,20 |
| | DK+MK | 7,10 | 7,35 | 7,65 | 7,65 | 7,90 | 8,20 | 8,20 |
| | Alleinerz. EK | 7,10 | 7,35 | 7,65 | 7,65 | 7,90 | 8,20 | 8,20 |
| | Alleinerz. ZK | 7,10 | 7,35 | 7,65 | 7,65 | 7,90 | 8,20 | 8,20 |

| 7.00 Uhr - 7.30 Uhr | | 2023/24 | Sep 24 | Mrz 25 | 2024/25 | Sep 25 | Mrz 26 | 2025/26 |
|---------------------|---------------|---------|---------|---------|---------|---------|---------|---------|
| Preissteigerung | | | 3,5% | 4,0% | 7,5% | 3,3% | 4,0% | 7,3% |
| Baustein 1 | Kinderanzahl | Preis € | Preis € | Preis € | Preis € | Preis € | Preis € | Preis € |
| Tagesgenaue | EK | 1,85 | 1,90 | 2,00 | 2,00 | 2,05 | 2,15 | 2,15 |
| Abrechnung | ZK | 1,85 | 1,90 | 2,00 | 2,00 | 2,05 | 2,15 | 2,15 |
| | DK+MK | 1,85 | 1,90 | 2,00 | 2,00 | 2,05 | 2,15 | 2,15 |
| | Alleinerz. EK | 1,85 | 1,90 | 2,00 | 2,00 | 2,05 | 2,15 | 2,15 |
| | Alleinerz. ZK | 1,85 | 1,90 | 2,00 | 2,00 | 2,05 | 2,15 | 2,15 |

| | | 2023/24 | Sep 24 | Mrz 25 | 2024/25 | Sep 25 | Mrz 26 | 2025/26 |
|---------------------|---------------|---------|---------|---------|---------|---------|---------|---------|
| 7.30 Uhr - Schulbe. | | | 3,5% | 4,0% | 7,5% | 3,3% | 4,0% | 7,3% |
| Baustein 2 | Kinderanzahl | Preis € | Preis € | Preis € | Preis € | Preis € | Preis € | Preis € |
| Monatliche | EK | 28,35 | 29,35 | 30,50 | 30,50 | 31,50 | 32,75 | 32,75 |
| Abrechnung | ZK | 24,80 | 25,65 | 26,65 | 26,65 | 27,55 | 28,60 | 28,60 |
| | DK+MK | 14,20 | 14,70 | 15,25 | 15,25 | 15,75 | 16,35 | 16,35 |
| | Alleinerz. EK | 15,40 | 15,95 | 16,55 | 16,55 | 17,10 | 17,75 | 17,75 |
| | Alleinerz. ZK | 10,60 | 10,95 | 11,40 | 11,40 | 11,80 | 12,25 | 12,25 |

| | | 2023/24 | Sep 24 | Mrz 25 | 2024/25 | Sep 25 | Mrz 26 | 2025/26 |
|---------------------|---------------|---------|---------|---------|---------|---------|---------|---------|
| 7.30 Uhr - Schulbe. | | | 3,5% | 4,0% | 7,5% | 3,3% | 4,0% | 7,3% |
| Preissteigerung | | | 3,5% | 4,0% | 7,5% | 3,3% | 4,0% | 7,3% |
| Baustein 2 | Kinderanzahl | Preis € | Preis € | Preis € | Preis € | Preis € | Preis € | Preis € |
| Tagesgenaue | EK | 7,10 | 7,35 | 7,65 | 7,65 | 7,90 | 8,20 | 8,20 |
| Abrechnung | ZK | 6,20 | 6,40 | 6,65 | 6,65 | 6,85 | 7,15 | 7,15 |
| | DK+MK | 3,55 | 3,65 | 3,80 | 3,80 | 3,95 | 4,10 | 4,10 |
| | Alleinerz. EK | 3,90 | 4,05 | 4,20 | 4,20 | 4,35 | 4,50 | 4,50 |
| | Alleinerz. ZK | 2,70 | 2,80 | 2,90 | 2,90 | 3,00 | 3,10 | 3,10 |

| 12.15 Uhr - 13.00 Uhr | | 2023/24 | Sep 24 | Mrz 25 | 2024/25 | Sep 25 | Mrz 26 | 2025/26 |
|-----------------------|---------------|---------|---------|---------|---------|---------|---------|---------|
| Preissteigerung | | | 3,5% | 4,0% | 7,5% | 3,3% | 4,0% | 7,3% |
| Baustein 3 | Kinderanzahl | Preis € | Preis € | Preis € | Preis € | Preis € | Preis € | Preis € |
| Monatliche | EK | 28,35 | 29,35 | 30,50 | 30,50 | 31,50 | 32,75 | 32,75 |
| Abrechnung | ZK | 24,80 | 25,65 | 26,65 | 26,65 | 27,55 | 28,60 | 28,60 |
| | DK+MK | 14,20 | 14,70 | 15,25 | 15,25 | 15,75 | 16,35 | 16,35 |
| | Alleinerz. EK | 15,40 | 15,95 | 16,55 | 16,55 | 17,10 | 17,75 | 17,75 |
| | Alleinerz. ZK | 10,60 | 10,95 | 11,40 | 11,40 | 11,80 | 12,25 | 12,25 |

| 12.15 Uhr - 13.00 Uhr | | 2023/24 | Sep 24 | Mrz 25 | 2024/25 | Sep 25 | Mrz 26 | 2025/26 |
|-----------------------|---------------|---------|---------|---------|---------|---------|---------|---------|
| Preissteigerung | | | 3,5% | 4,0% | 7,5% | 3,3% | 4,0% | 7,3% |
| Baustein 3 | Kinderanzahl | Preis € | Preis € | Preis € | Preis € | Preis € | Preis € | Preis € |
| Tagesgenaue | EK | 7,10 | 7,35 | 7,65 | 7,65 | 7,90 | 8,20 | 8,20 |
| Abrechnung | ZK | 6,20 | 6,40 | 6,65 | 6,65 | 6,85 | 7,15 | 7,15 |
| | DK+MK | 3,55 | 3,65 | 3,80 | 3,80 | 3,95 | 4,10 | 4,10 |
| | Alleinerz. EK | 3,90 | 4,05 | 4,20 | 4,20 | 4,35 | 4,50 | 4,50 |
| | Alleinerz. ZK | 2,70 | 2,80 | 2,90 | 2,90 | 3,00 | 3,10 | 3,10 |

| 13.00 Uhr - 14.00 Uhr | | 2023/24 | Sep 24 | Mrz 25 | 2024/25 | Sep 25 | Mrz 26 | 2025/26 |
|-----------------------|---------------|---------|---------|---------|---------|---------|---------|---------|
| Preissteigerung | | | 3,5% | 4,0% | 7,5% | 3,3% | 4,0% | 7,3% |
| Baustein 4 | Kinderanzahl | Preis € | Preis € | Preis € | Preis € | Preis € | Preis € | Preis € |
| Monatliche | EK | 17,05 | 17,65 | 18,35 | 18,35 | 18,95 | 19,70 | 19,70 |
| Abrechnung | ZK | 14,20 | 14,70 | 15,25 | 15,25 | 15,75 | 16,35 | 16,35 |
| | DK+MK | 11,40 | 11,80 | 12,25 | 12,25 | 12,65 | 13,15 | 13,15 |
| | Alleinerz. EK | 14,20 | 14,70 | 15,25 | 15,25 | 15,75 | 16,35 | 16,35 |
| | Alleinerz. ZK | 11,40 | 11,80 | 12,25 | 12,25 | 12,65 | 13,15 | 13,15 |

| 13.00 Uhr - 14.00 Uhr | | 2023/24 | Sep 24 | Mrz 25 | 2024/25 | Sep 25 | Mrz 26 | 2025/26 |
|-----------------------|---------------|---------|---------|---------|---------|---------|---------|---------|
| Preissteigerung | | | 3,5% | 4,0% | 7,5% | 3,3% | 4,0% | 7,3% |
| Baustein 4 | Kinderanzahl | Preis € | Preis € | Preis € | Preis € | Preis € | Preis € | Preis € |
| Tagesgenaue | EK | 4,25 | 4,40 | 4,55 | 4,55 | 4,70 | 4,90 | 4,90 |
| Abrechnung | ZK | 3,55 | 3,65 | 3,80 | 3,80 | 3,95 | 4,10 | 4,10 |
| | DK+MK | 2,80 | 2,90 | 3,00 | 3,00 | 3,10 | 3,20 | 3,20 |
| | Alleinerz. EK | 3,55 | 3,65 | 3,80 | 3,80 | 3,95 | 4,10 | 4,10 |
| | Alleinerz. ZK | 2,80 | 2,90 | 3,00 | 3,00 | 3,10 | 3,20 | 3,20 |

Einnahmen Elternbeiträge 2023/24 = ca. 100.000 €

Einnahmen Elternbeiträge 2024/25 (Steigung um 7,5 %) = ca. 107.500 €

Mehreinnahmen zu 2023/24 = ca. 7.500 €

Einnahmen Elternbeiträge 2024/25 (Steigung Sep. 3,5 % und März 4 %) = ca. 101.700 €

Mehreinnahmen zu 2023/24 = ca. 1.700 €

Differenz zur regulären Steigung (7,5 %) = ca. 5.800 €

Elternbeiträge der Spiel- und Krabbelgruppe

| | 2023/24 | Sep 24 | Mrz 25 | 2024/25 | Sep 25 | Mrz 26 | 2025/26 |
|--------------------|---------|---------|---------|---------|---------|---------|---------|
| Preissteigerung | | 3,5% | 4,0% | 7,5% | 3,3% | 4,0% | 7,3% |
| Spiel- und Krabbel | Preis € | Preis € | Preis € | Preis € | Preis € | Preis € | Preis € |
| Monatliche | 13,95 | 14,45 | 15,00 | 15,00 | 15,50 | 16,10 | 16,10 |
| Abrechnung | | | | | | | |

| | 2023/24 | Sep 24 | Mrz 25 | 2024/25 | Sep 25 | Mrz 26 | 2025/26 |
|-----------------|---------|---------|---------|---------|---------|---------|---------|
| Preissteigerung | | 3,5% | 4,0% | 7,5% | 3,3% | 4,0% | 7,3% |
| Waldspielgruppe | Preis € | Preis € | Preis € | Preis € | Preis € | Preis € | Preis € |
| Quartals- | 27,15 | 28,10 | 29,20 | 29,20 | 30,15 | 31,35 | 31,35 |
| Abrechnung | | | | | | | |

Einnahmen Elternbeiträge für 2023/24 = ca. 7.000 €

Einnahmen Elternbeiträge für 2024/25 (Steigung um 7,5 %) = ca. 7.500 €

Mehreinnahme zu 2023/24 = 500 €

Einnahmen Elternbeiträge für 2024/25 (Steigung Sep. um 3,5 % und März um 4%) = 7.300 €

Mehreinnahmen zu 2023/24 = 300 €

Differenz zur regulären Steigung (7,5%) = 200 €

Elternbeiträge Waldkindergarten

| | | 2023/24 | Sep 24 | Mrz 25 | 2024/25 | Sep 25 | Mrz 26 | 2025/26 |
|------------------|----|---------|---------|---------|---------|---------|---------|---------|
| Preissteigerung | | | 3,5% | 4,0% | 7,5% | 3,3% | 4,0% | 7,3% |
| Waldkindergarten | | Preis € | Preis € | Preis € | Preis € | Preis € | Preis € | Preis € |
| VÖ 30 h/Wo | EK | 193,15 | 199,90 | 207,65 | 207,65 | 214,50 | 222,80 | 222,80 |
| | ZK | 149,75 | 155,00 | 161,00 | 161,00 | 166,30 | 172,75 | 172,75 |
| | DK | 99,80 | 103,30 | 107,30 | 107,30 | 110,85 | 115,15 | 115,15 |
| | MK | 33,65 | 34,85 | 36,15 | 36,15 | 37,35 | 38,80 | 38,80 |

Einnahmen Elternbeiträge für 2023/24 =

ca. 23.000 €

Einnahmen Elternbeiträge für 2024/25 (Steigung um 7,5 %) =

ca. 24.725 €

Mehreinnahme zu 2023/24 =

ca. 1.725 €

Einnahmen Elternbeiträge für 2024/25 (Steigung Sep. um 3,5 % und März um 4 %) =

ca. 23.650 €

Mehreinnahmen zu 2023/24 =

ca. 650 €

Differenz zur regulären Steigung (7,5 %) =

ca. 1075 €

Elternbeiträge Katholische Kindergärten

Katholischer Kindergarten St. Elisabeth

| | | 2023/24 | Sep 24 | Mrz 25 | 2024/25 | Sep 25 | Mrz 26 | 2025/26 |
|-----------------------|--------------|---------|---------|---------|---------|---------|---------|---------|
| Preissteigerung | | | 3,50% | 4% | 7,50% | 3,3% | 4% | 7,30% |
| Gruppenform | Kinderanzahl | Preis € | Preis € | Preis € | Preis € | Preis € | Preis € | Preis € |
| RG - 31 h/WO | EK | 156 | 161 | 167 | 167 | 173 | 180 | 180 |
| | ZK | 121 | 125 | 130 | 130 | 134 | 138 | 138 |
| | DK | 82 | 84 | 87 | 87 | 91 | 95 | 95 |
| | MK | 27 | 28 | 29 | 29 | 30 | 32 | 32 |
| VÖ - 32,5 h/Wo | EK | 204 | 212 | 219 | 219 | 227 | 236 | 236 |
| | ZK | 158 | 164 | 171 | 171 | 176 | 181 | 181 |
| | DK | 107 | 111 | 114 | 114 | 119 | 125 | 125 |
| | MK | 35 | 36 | 38 | 38 | 39 | 42 | 42 |
| GT 45,75 h/Wo | EK | 420 | 436 | 455 | 455 | 471 | 491 | 491 |
| | ZK | 337 | 348 | 362 | 362 | 374 | 388 | 388 |
| | DK | 228 | 236 | 244 | 244 | 252 | 262 | 262 |
| | MK | 90 | 94 | 97 | 97 | 100 | 104 | 104 |
| GT 44,5 h/Wo | | 408 | 423 | 442 | 442 | 457 | 476 | 476 |
| | | 327 | 339 | 352 | 352 | 364 | 378 | 378 |
| | | 222 | 229 | 237 | 237 | 245 | 255 | 255 |
| | | 88 | 91 | 94 | 94 | 97 | 101 | 101 |
| Krippe - VÖ 32,5 h/Wo | EK | 436 | 453 | 473 | 473 | 490 | 511 | 511 |
| | ZK | 359 | 371 | 386 | 386 | 398 | 414 | 414 |
| | DK | 243 | 251 | 260 | 260 | 269 | 280 | 280 |
| | MK | 96 | 100 | 103 | 103 | 106 | 111 | 111 |

| GT-Baustein zu VÖ | |
|-------------------|-------|
| 1 Tag | 80 € |
| 2 Tage | 160 € |
| 3 Tage | 240 € |

Katholischer Kindergarten Don Bosco

| | | 2023/24 | Sep 24 | Mrz 25 | 2024/25 | Sep 25 | Mrz 26 | 2025/26 |
|-----------------------|--------------|---------|---------|---------|---------|---------|---------|---------|
| Preissteigerung | | | 3,50% | 4% | 7,50% | 3,3% | 4% | 7,30% |
| Gruppenform | Kinderanzahl | Preis € | Preis € | Preis € | Preis € | Preis € | Preis € | Preis € |
| RG - 31 h/WO | EK | 156 | 161 | 167 | 167 | 173 | 180 | 180 |
| | ZK | 121 | 125 | 130 | 130 | 134 | 138 | 138 |
| | DK | 82 | 84 | 87 | 87 | 91 | 95 | 95 |
| | MK | 27 | 28 | 29 | 29 | 30 | 32 | 32 |
| VÖ - 32,5 h/Wo | EK | 204 | 212 | 219 | 219 | 227 | 236 | 236 |
| | ZK | 158 | 164 | 171 | 171 | 176 | 181 | 181 |
| | DK | 107 | 111 | 114 | 114 | 119 | 125 | 125 |
| | MK | 35 | 36 | 38 | 38 | 39 | 42 | 42 |
| GT 42,75 h/Wo | EK | 391 | 406 | 423 | 423 | 438 | 456 | 456 |
| | ZK | 314 | 325 | 338 | 338 | 349 | 363 | 363 |
| | DK | 213 | 220 | 228 | 228 | 236 | 245 | 245 |
| | MK | 85 | 88 | 90 | 90 | 93 | 97 | 97 |
| Krippe - VÖ 32,5 h/Wo | EK | 436 | 453 | 473 | 473 | 490 | 511 | 511 |
| | ZK | 359 | 371 | 386 | 386 | 398 | 414 | 414 |
| | DK | 243 | 251 | 260 | 260 | 269 | 280 | 280 |
| | MK | 96 | 100 | 103 | 103 | 106 | 111 | 111 |

| GT-Baustein zu VÖ | |
|-------------------|-------|
| 1 Tag | 80 € |
| 2 Tage | 160 € |
| 3 Tage | 240 € |

Katholischer Kindergarten St. Franziskus

| | | 2023/24 | Sep 24 | Mrz 25 | 2024/25 | Sep 25 | Mrz 26 | 2025/26 |
|-----------------------|--------------|---------|---------|---------|---------|---------|---------|---------|
| Preissteigerung | | | 3,50% | 4% | 7,50% | 3,3% | 4% | 7,30% |
| Gruppenform | Kinderanzahl | Preis € | Preis € | Preis € | Preis € | Preis € | Preis € | Preis € |
| RG - 30,5 h/Wo | EK | 154 | 159 | 165 | 165 | 170 | 177 | 177 |
| | ZK | 119 | 123 | 128 | 128 | 132 | 136 | 136 |
| | DK | 80 | 83 | 85 | 85 | 89 | 94 | 94 |
| | MK | 26 | 27 | 28 | 28 | 29 | 32 | 32 |
| RG - 27,5 h/Wo | EK | 138 | 143 | 149 | 149 | 153 | 160 | 160 |
| | ZK | 107 | 111 | 116 | 116 | 119 | 123 | 123 |
| | DK | 72 | 75 | 77 | 77 | 80 | 84 | 84 |
| | MK | 24 | 25 | 26 | 26 | 27 | 28 | 28 |
| VÖ - 30 h/Wo | EK | 189 | 195 | 203 | 203 | 209 | 218 | 218 |
| | ZK | 146 | 151 | 158 | 158 | 163 | 168 | 168 |
| | DK | 99 | 102 | 105 | 105 | 110 | 115 | 115 |
| | MK | 33 | 34 | 35 | 35 | 36 | 39 | 39 |
| VÖ - 32,5 h/Wo | EK | 204 | 212 | 219 | 219 | 227 | 236 | 236 |
| | ZK | 158 | 164 | 171 | 171 | 176 | 181 | 181 |
| | DK | 107 | 111 | 114 | 114 | 119 | 125 | 125 |
| | MK | 35 | 36 | 38 | 38 | 39 | 42 | 42 |
| GT 45,75 h/Wo | EK | 420 | 436 | 455 | 455 | 471 | 491 | 491 |
| | ZK | 337 | 348 | 362 | 362 | 374 | 388 | 388 |
| | DK | 228 | 236 | 244 | 244 | 252 | 262 | 262 |
| | MK | 90 | 94 | 97 | 97 | 100 | 104 | 104 |
| GT- 43,25 h/Wo | EK | 396 | 411 | 428 | 428 | 444 | 462 | 462 |
| | ZK | 318 | 329 | 342 | 342 | 353 | 367 | 367 |
| | DK | 215 | 223 | 231 | 231 | 238 | 248 | 248 |
| | MK | 86 | 89 | 91 | 91 | 94 | 98 | 98 |
| Krippe - VÖ 30 h/Wo | EK | 399 | 415 | 433 | 433 | 449 | 468 | 468 |
| | ZK | 331 | 343 | 356 | 356 | 368 | 382 | 382 |
| | DK | 224 | 232 | 240 | 240 | 248 | 258 | 258 |
| | MK | 89 | 92 | 95 | 95 | 98 | 102 | 102 |
| Krippe - VÖ 32,5 h/Wo | EK | 436 | 453 | 473 | 473 | 490 | 511 | 511 |
| | ZK | 359 | 371 | 386 | 386 | 398 | 414 | 414 |
| | DK | 243 | 251 | 260 | 260 | 269 | 280 | 280 |
| | MK | 96 | 100 | 103 | 103 | 106 | 111 | 111 |

**GT-Baustein zu
VÖ**

| | |
|--------|-------|
| 1 Tag | 80 € |
| 2 Tage | 160 € |
| 3 Tage | 240 € |

Katholischer Theresienkindergarten

| | | 2023/24 | Sep 24 | Mrz 25 | 2024/25 | Sep 25 | Mrz 26 | 2025/26 |
|--------------------------|--------------|---------|---------|---------|---------|---------|---------|---------|
| Preissteigerung | | | 3,50% | 4% | 7,50% | 3,3% | 4% | 7,30% |
| Gruppenform | Kinderanzahl | Preis € | Preis € | Preis € | Preis € | Preis € | Preis € | Preis € |
| VÖ - 32,5 h/Wo | EK | 204 | 212 | 219 | 219 | 227 | 236 | 236 |
| | ZK | 158 | 164 | 171 | 171 | 176 | 181 | 181 |
| | DK | 107 | 111 | 114 | 114 | 119 | 125 | 125 |
| | MK | 35 | 36 | 38 | 38 | 39 | 42 | 42 |
| Krippe - VÖ 32,5 h/Wo | EK | 436 | 453 | 473 | 473 | 490 | 511 | 511 |
| | ZK | 359 | 371 | 386 | 386 | 398 | 414 | 414 |
| | DK | 243 | 251 | 260 | 260 | 269 | 280 | 280 |
| | MK | 96 | 100 | 103 | 103 | 106 | 111 | 111 |

Einnahmen Elternbeiträge für 2023/24 = ca. 1.046.000 €

Einnahmen Elternbeiträge für 2024/25 (Steigung um 7,5 %) = ca. 1.124.500 €

Mehreinnahme zu 2023/24 = ca. 78.500 €

Einnahmen Elternbeiträge für 2024/25 (Steigung Sep. um 3,5 % und März um 4%) = ca. 1.085.000 €

Mehreinnahmen zu 2023/24 = ca. 39.000 €

Differenz zur regulären Steigung (7,5%) = ca. 39.500 €

TOP 8.

Vorschlag der Verwaltung:

- a) Die Gemeindeverwaltung empfiehlt das Mittagessensangebot im St. Franziskuskindergarten an allen Tagen anzubieten. Alle weiteren Punkte sind zu vernachlässigen.
- b) Die Elternbeiträge für das Jahr 2024/25 werden entsprechend der gemeinsamen Empfehlung pauschal um 7,5 % erhöht. Analog dem Jahr 2023/24 wird die Erhöhung in zwei Schritten umgesetzt. Somit werden die Beiträge am 1. September 2024 um 3,5 % und am 1. März 2025 um 4 % erhöht werden.
Die Elternbeiträge für das Jahr 2025/26 werden entsprechend der gemeinsamen Empfehlung pauschal um 7,3 % erhöht. Analog dem Jahr 2023/24 wird die Erhöhung in zwei Schritten umgesetzt. Somit werden die Beiträge am 1. September 2025 um 3,3 % und am 1. März 2026 um 4 % erhöht werden.
- c) Die Gemeindeverwaltung schlägt vor, die Essenspreise in den katholischen Einrichtungen einheitlich auf 3,95 € pro Essen zu erhöhen.

TOP 9

Stellungnahme zu Bausachen

TOP 9.1

Bauantrag zum Neubau einer Transportbetonanlage mit Steuerstand, Sozial- und Technikräumen, Neubau einer Trafostation auf dem Grundstück Flst. Nr. 684/14, Lußhardtstraße

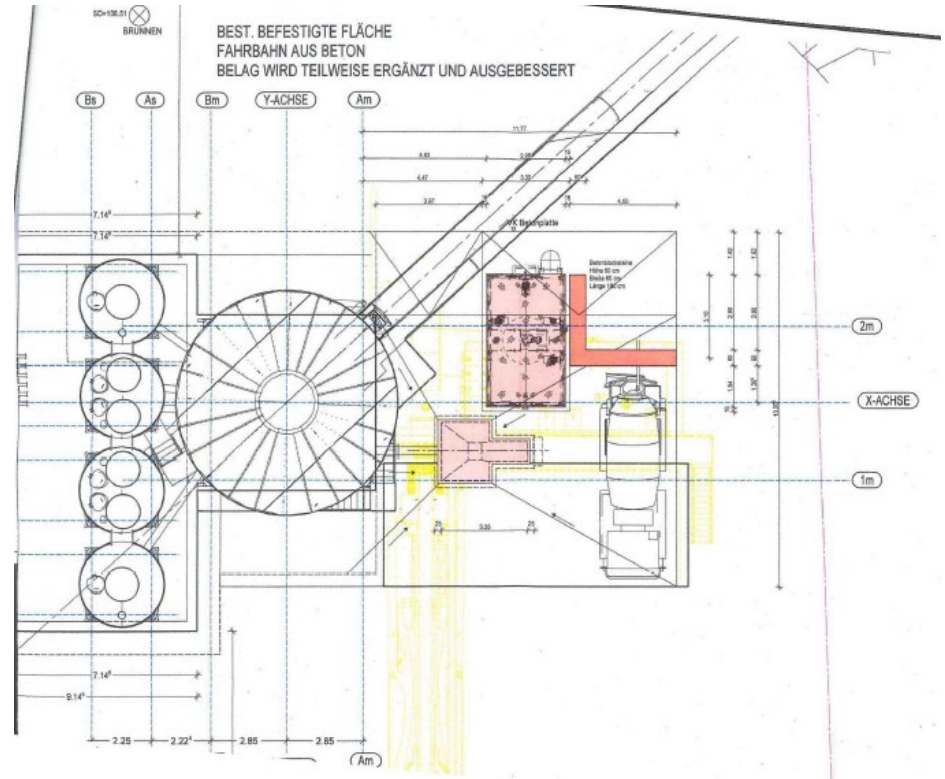

TOP 9.1

Vorschlag der Verwaltung:

Der Gemeinderat folgt dem Beschlussvorschlag der Verwaltung dem Bauantrag zuzustimmen.

TOP 9.2

**Bauantrag im vereinfachten Verfahren zum Neubau eines
Zweifamilienwohnhauses auf dem Grundstück Flst. Nr.
1188, Tullatstraße**

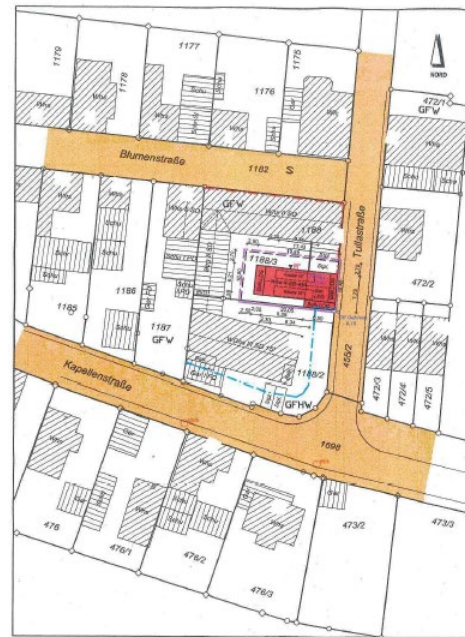
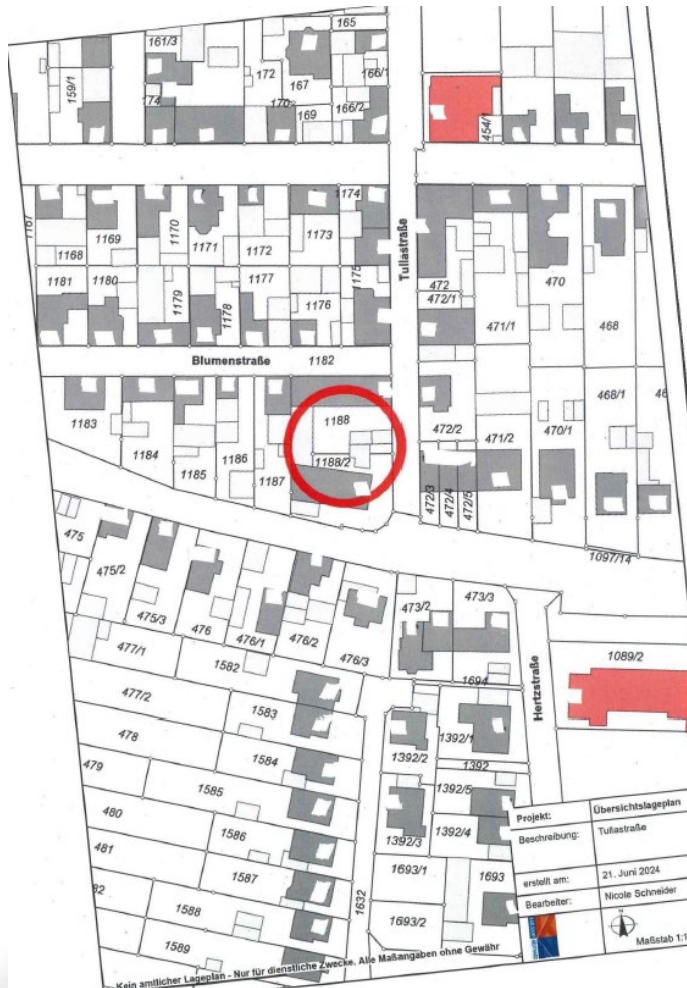

Zeichenerklärung

- Gebäude vorhanden
- Gebäude geplant
- Unterges. geplant
- Oberges. geplant
- Abstandsflächen T
- Verkehrsflächen
- Verkehrsgrün
- Befestigte Fläche
- Baugrenze
- Baulinie
- Grenze des öffentlichen Geltungsbereichs des Bebauungsplans
- Grenze des öffentlichen Geltungsbereichs des Bebauungsplans
- Dachformen
- SD Satteldach
- WD Walmdach
- MD Mansarddach
- ZD Zeltdach
- PD Pfalzdach
- SHD Scheiteldach
- FD Flachdach



Lageplan M 1 : 500

Zeichenerischer Teil
zum Bauantrag gemäß § 4 LBOVVO
Land-/ Stadtkreis Karlsruhe
Stadt/ Gemeinde Karlsdorf-Neuthard
Gemarkung Karlsdorf
Flurst.Nr. 1188/3

Bauvorhaben: Neubau eines Wohnhauses mit 2 Einheiten
Auszug aus dem Liegenschaftskataster nach dem neuesten Stand mit Einzelzeichnungen nach § 4 LBOVVO: 16.05.2024

Berechnung der Abstandsflächen T nach § 5 LBO auf der Grundlage der Gebäudeansichten des Entwurfsentwerfers:

| | |
|-------------------|--------------|
| T1 = 9,11 | x 0,4 = 3,64 |
| T2 = 9,78 | x 0,4 = 3,91 |
| T3 = 6,25 | x 0,4 = 2,50 |
| T4 = 16,25 + 1,94 | x 0,4 = 7,21 |
| T5 = 9,23 | x 0,4 = 3,69 |



TOP 9.2



Vorschlag der Verwaltung:

Die Verwaltung empfiehlt dem Bauantrag zuzustimmen.

TOP 9.3

Bauantrag zum Dachausbau und zum Neubau einer Doppelgarage auf dem Grundstück Flst. Nr. 1542, Haydnstraße



TOP 9.3



Vorschlag der Verwaltung:

Der Gemeinderat folgt dem Beschlussvorschlag der Verwaltung den Bauantrag zuzustimmen.

TOP 10. Informationen und Fragen zu Gemeindeangelegenheiten

TOP 11. Bürgerfragestunde